

MURCIA RURAL

Integral

II JORNADA "SABER INTEGRAR"

Turismo Activo y Deportivo Oportunidades de especialización de destinos turísticos (Calasparra, 26 de junio de 2025)

Esta Jornada SABER INTEGRAR del proyecto MURCIA RURAL pretende estimular la reflexión sobre las oportunidades de mejora de la oferta turística de nuestros territorios rurales. En este caso, podremos conocer las diversas experiencias de turismo activo y deportivo que ofrece Calasparra, impulsadas tanto por entidades y asociaciones como por empresas y profesionales especializados. En algunos casos, se trata de iniciativas donde la colaboración público-privada es fundamental para su viabilidad.

Todas tienen en común que desarrollan actividades y experiencias lúdicas y recreativas, en contacto directo con la naturaleza y el entorno. Conocerlas de la mano de las personas que las gestionan, y en los lugares en los que se desarrollan, nos permitirá entender mejor el concepto de la especialización de destinos, del que Calasparra es un magnífico ejemplo.

Será además una oportunidad para el encuentro y el intercambio entre los diferentes sectores profesionales y entidades que contribuyen a configurar y desarrollar los destinos turísticos de nuestros territorios.

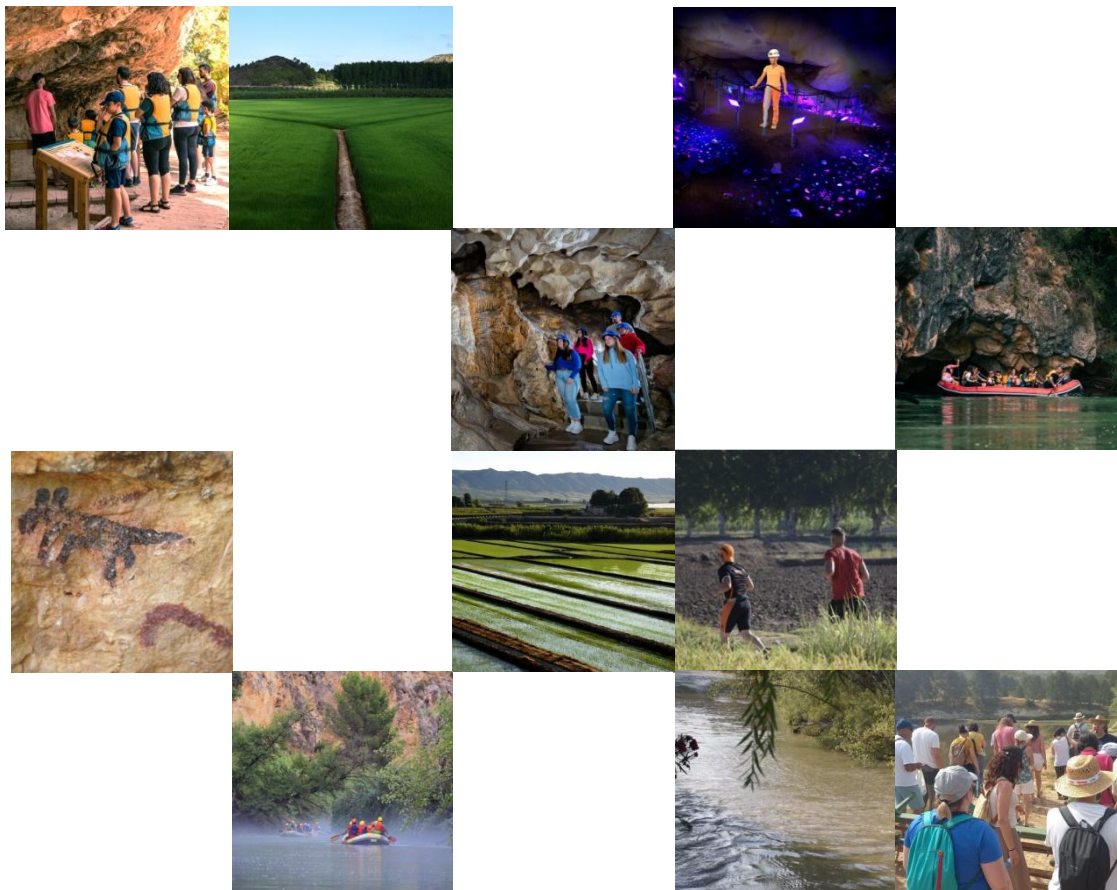

26 de junio 2025



CALASPARRA



[¿Quieres asistir?](#)
[Completa el formulario aquí](#)



OBJETIVOS



Conocer, valorar y promocionar las posibilidades que ofrecen los espacios y productos del territorio de actuación de Integral, con el fin de impulsar y apoyar la mejora de la oferta turística y de servicios relacionados.



Facilitar el intercambio de conocimientos y buenas prácticas y la reflexión conjunta entre todos los actores públicos y privados implicados en iniciativas y proyectos de planificación, dinamización y especialización de destinos turísticos.



Sensibilizar en la importancia de garantizar la sostenibilidad, de apoyar el asociacionismo y la participación de la población local y de promover la colaboración público-privada para lograr el éxito de las actuaciones de dinamización turística y el aprovechamiento de las oportunidades que ofrece el territorio.

DIRIGIDO A



Representantes y personal técnico de entidades, asociaciones y organismos implicados en actividades y políticas turísticas y culturales.



Propietarios/as, emprendedores/as y personal de negocios cuya actividad esté relacionada con los sectores turístico, HORECA, cultural, comercio y afines.



Representantes y personal técnico de entidades, asociaciones y organismos relacionados con el desarrollo rural, cultural y turístico.

Representantes y personal técnico de asociaciones de los sectores HORECA turístico, cultural y afines.



PROGRAMA

9:00h Recepción de participantes en la Biblioteca Pública Municipal – Casa de Cultura Antonio Maya (c/ Hiladores, Calasparra).

9:15h Presentación “Proyecto de cooperación MURCIA RURAL en el territorio de Integral”.
D. Jesús Ruiz Belíjar, gerente de Integral, Sociedad para el Desarrollo Rural.

9:25h Bienvenida a la Jornada y presentación de las Ruta del Arroz de Calasparra, un viaje entre naturaleza, cultura y gastronomía. D^ª. Teresa García Sánchez, alcaldesa de Calasparra.

Estas rutas discurren entre arrozales a lo largo de la ribera del río Segura entre acequias y portillos, atravesando un espacio natural de gran valor ecológico. Uno de estos senderos, la Ruta del Bayo, ha sido galardonado recientemente como Sendero Azul, un reconocimiento que se concede a proyectos el trabajo de recuperación y puesta en valor de senderos y caminos que promueven la educación ambiental y el disfrute de actividades recreativas, deportivas y turísticas sostenibles.

9:40h Trayectoria de desarrollo turístico de Calasparra. D. César Reales Martínez, técnico de Desarrollo Turístico del Ayuntamiento de Calasparra.

10:00h Presentación de III Vuelta al Puerto y Cueva del Puerto. D. Toño Borruey Marzo, vicepresidente y tesorero del Club Blade Runners Calasparra. Se trata de la tercera edición anual de una ruta senderista organizada de 42 km. Tiene la peculiaridad de que la última parte de su recorrido transcurre en el interior de la Cueva del Puerto, lo que la convierte en única en el mundo con esta característica. Esta prueba forma parte de la Liga Ibérica de Senderismo.

10:15h Pausa café

10:45h Desplazamiento en autobús a la Presa del Bayo.

11:00h Presentación de la V Carrera “Entre Arrozales”. D. Sergio López, director técnico del Consejo Regulador de la DOP Calasparra. Es una carrera benéfica que se organiza anualmente y discurre entre los campos dorados de los arrozales, coincidiendo con la época de la siega. Pone a Calasparra en el punto de mira cada año, por lo que supone una importante promoción de este destino, asociada a oferta de actividades ligada a su producto estrella. Ello permite al tiempo la diversificación y especialización de este destino turístico. Además, es un buen ejemplo de colaboración público-privada, que incluye además la participación de patrocinadores a nivel local, comarcal y nacional.

11:15h Desplazamiento en autobús al paraje Isla del Tío Juan Vacas.

11:30h Presentación de la Escuela de Piragüismo de Calasparra. D. Adrián Ruiz de Magdalena, presidente de la Escuela de Piragüismo de Calasparra. Se trata de un club deportivo con décadas de antigüedad que desarrolla actividades de formación, promoción y competición del piragüismo slalom en aguas bravas a nivel autonómico, nacional e internacional. Desde mediados de la primera década del 2000, en la Escuela se empezó a practicar esta modalidad deportiva, que es una de las tres disciplinas Olímpicas actuales del piragüismo. Cientos de personas y generaciones han pasado por el club desde entonces y este deporte ha pasado a formar parte en mayor o menor medida de todos ellos.

11:45h Oferta de turismo acuático y de aventura:

- **Presentación de la empresa Qalat Naturaleza y Aventura S.L. y de su oferta de actividades. Juan del Olmo Torrente, gerente.**
- **Presentación de la empresa Cañón y Cañón Multiaventura y de su oferta de actividades.**

12:15h Desplazamiento a la Cueva del Puerto.

12:30h Visita guiada a la Cueva del Puerto. La Cueva del Puerto está situada en la sierra del Puerto-Cabeza del Asno. Se cree que nunca estuvo habitada en tiempos prehistóricos. Están topografiados más de 4.300 metros con un desnivel de 114, lo que la hace la cueva con mayor recorrido horizontal de toda la Región de Murcia. Se cree que puede ser aún mucho más larga ya



que puede haber más galerías a lo largo de la Sierra del Puerto por descubrir. Para visitantes, están habilitados más de 700 metros con un desnivel aproximado de 50 metros, con varios recorridos. Permite ofrecer distintos tipos de visitas: la visita turística, sin dificultad alguna, con un recorrido perfectamente acondicionado e iluminado. Existen además otros recorridos más técnicos para quienes quieran iniciarse en la espeleología.

14:30h Aperitivo "Networking". Será una buena oportunidad para intercambiar ideas y establecer contactos profesionales.

16:30h Fin de jornada.

INSCRIPCIONES

El aforo de esta jornada está limitado a **40 participantes**, por lo que es imprescindible realizar una inscripción previa online antes del día **23 de junio**, en el enlace

<https://forms.gle/qdncJuorVdyVsKU49>

Integral confirmará la disponibilidad de plaza y la inscripción definitiva a través de correo electrónico. Esta actividad es gratuita para los asistentes.

Dada la orientación de esta jornada, se dará prioridad a las solicitudes de plazas provenientes de profesionales de los sectores y entidades indicados en el apartado "Dirigido a".

DESPLAZAMIENTOS

Todos los desplazamientos, se realizarán en autobús que regresará al punto de partida al finalizar la jornada.

La zonas de aparcamiento recomendada es el parking de la Plaza de Toros de Calasparra <https://maps.app.goo.gl/t3MR93418Mk5tQ9v9> y calles aledañas.

EQUIPAMIENTO

Dado que algunas presentaciones de la jornada se realizarán al aire libre y que se visitará la Cueva del Puerto, recomendamos llevar ropa cómoda, calzado adecuado y antideslizante, crema solar, gorra, agua, etc.

COLABORAN



**MURCIA
RURAL**
somos rurales, somos vitales



GOBIERNO DE ESPAÑA

MINISTERIO DE AGRICULTURA, ALIMENTACIÓN Y MEDIO AMBIENTE

